CCE-060 Al meu suflet Te doreşte

Tradiţional popular românesc

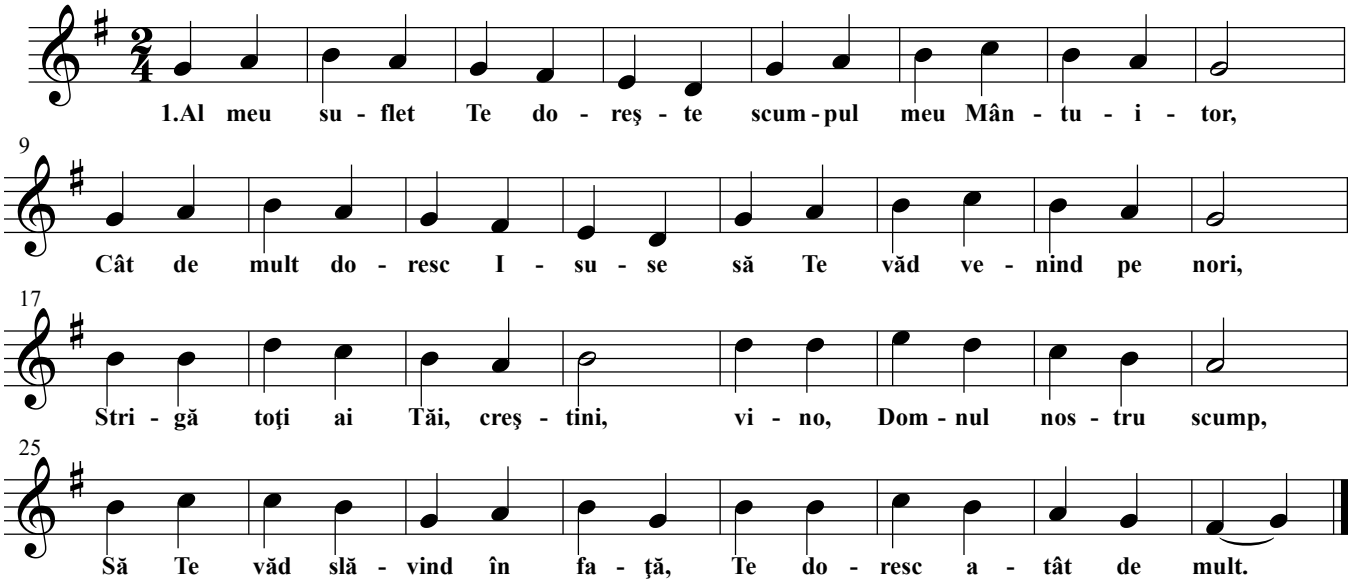

1 Al meu suflet Te doreşte scumpul meu Mântuitor,
Cât de mult doresc Isuse să Te văd venind pe nori,
Strigă toţi ai Tăi, creştini, vino, Domnul nostru scump,
Să Te văd slăvind în faţă, Te doresc atât de mult.

2 Cum doreşte un cerb de munte apă rece de izvor,
Aşa sufletul meu, Doamne, după Tine-i numai dor,
Strigş toţi ai Tăi, copiii, vino, Domnul nostru scump,
Tu eşti toată bucuria, Te doresc atât de mult.

3 Îndurarea-Ţi fără margini, şi iubirea-Ţi de nespus,
Chiar în faţa Ta să cânt vreau, mult doritul meu Isus,
Strigă toţi ai Tăi, iubiţii, vino, Domnul nostru scump,
Azi mai sunt străin aicea, Te doresc atât de mult.